

PROGETTO ESECUTIVO PER LA MESSA A NORMA DEGLI IMPIANTI TECNOLOGICI
A SERVIZIO DEI RIUNITI ODONTOIATRICI



Tavola: ARCH 03	Scala: 1:100	Data: GENNAIO_2020	Tipologia: PROGETTO ARCHITETTONICO
--------------------	-----------------	-----------------------	---------------------------------------

Titolo: PIANO PRIMO - STATO DI PROGETTO: DISTRIBUZIONE FUNZIONALE

GRUPPO DI LAVORO	COORDINATORE PER LA SICUREZZA IN FASE DI PROGETTAZIONE
- ing. <i>Giuliana Veneruso</i> PROGETTISTA IMPIANTI	- ing. <i>Giuliana Veneruso</i>
- arch. <i>Anna Paola Carlino</i> PROGETTISTA ARCHITETTONICO	
- dott. <i>Alessio Cibelli</i> COLLABORATORE ALLA PROGETTAZIONE	RESPONSABILE DEL PROCEDIMENTO
- sig. <i>Grazia Bianchino</i> ATTIVITA' DI SUPPORTO AL RUP	- ing. <i>Amedeo Lepore</i>

STATO DI PROGETTO: DISTRIBUZIONE FUNZIONALE DEGLI SPAZI

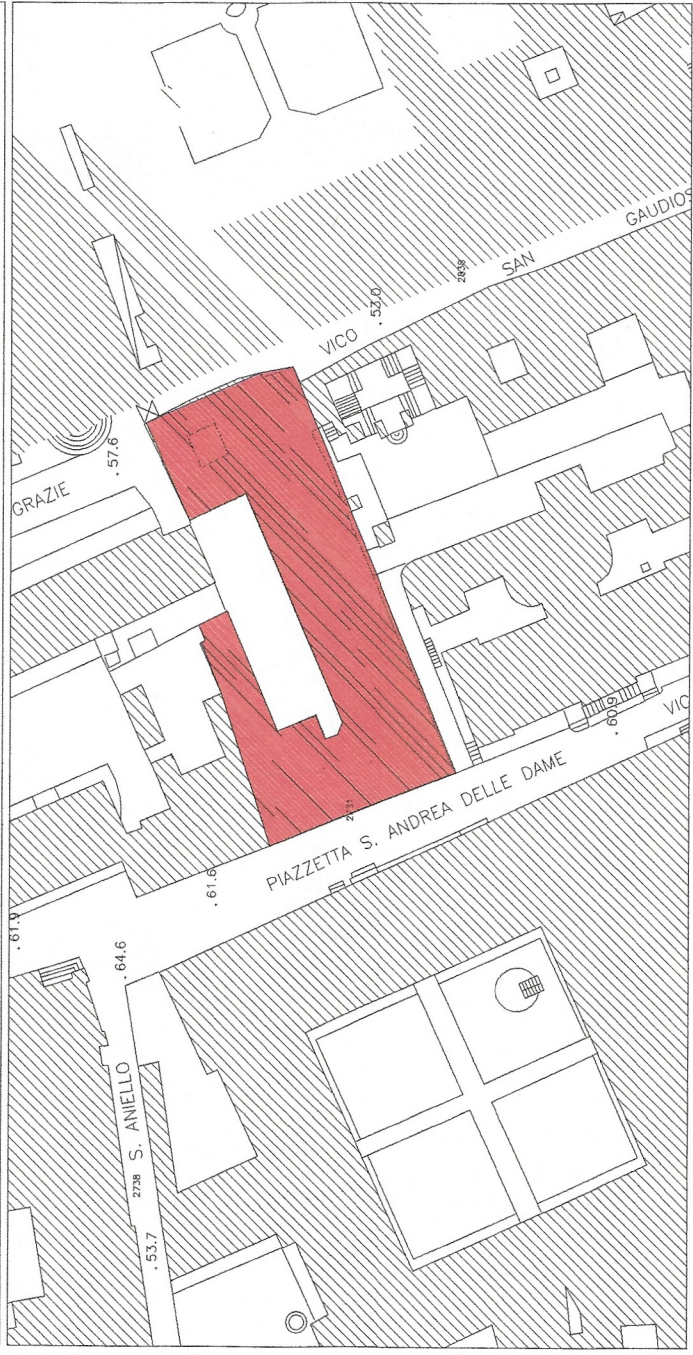
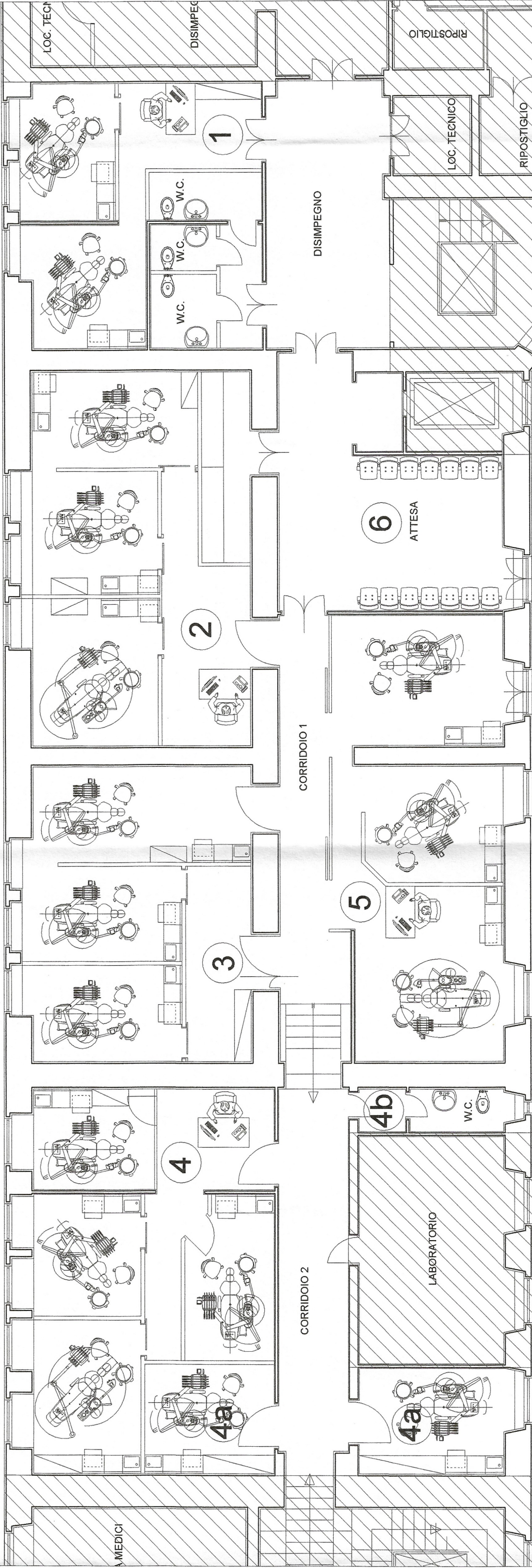

PARTICOLARE RIUNITO
MOD. PUMA ELI A R

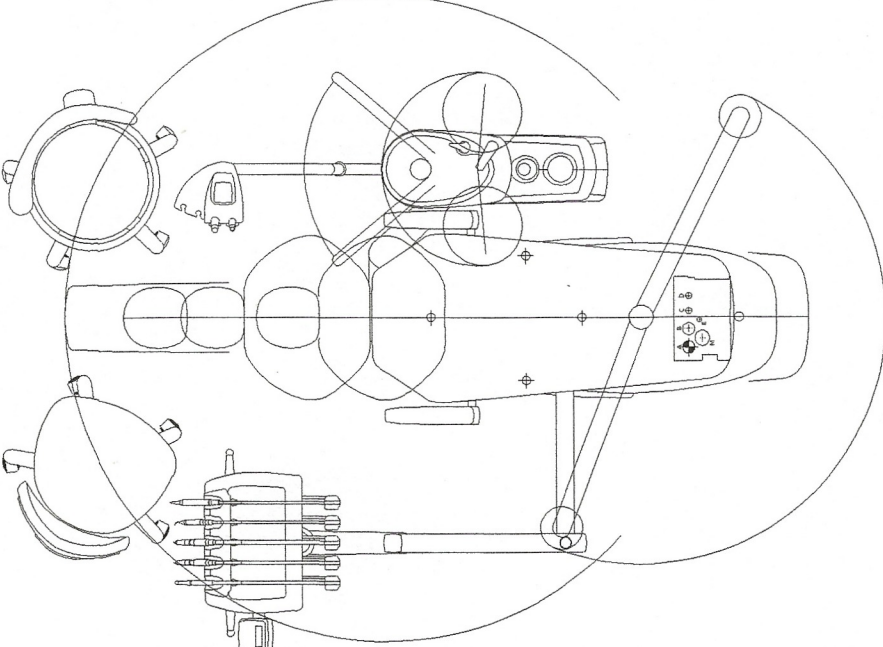

PARTICOLARE RIUNITO
MOD. SKEMA 5

