PIANO RIALZATO DETTO PIANO PRIMO IMPIANTO SCARICO

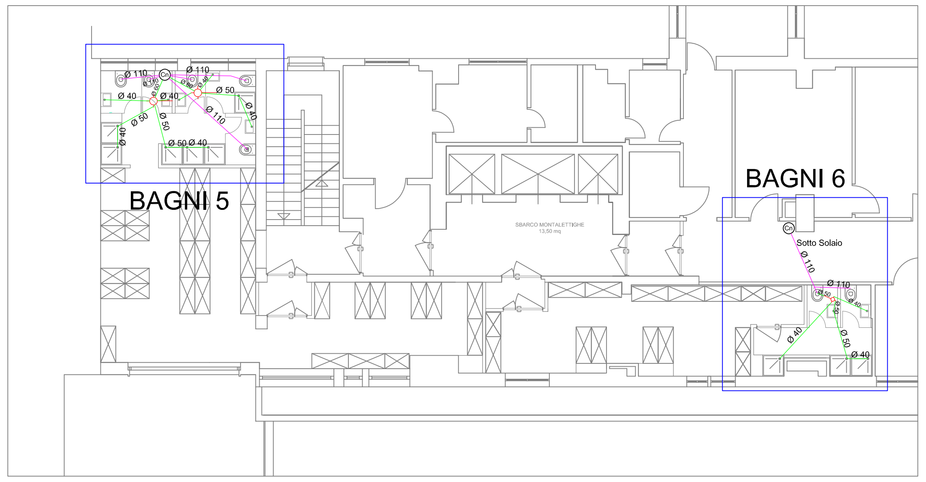

LEGENDA
IMPIANTO CARICO

Linea Distribuzione AF/Allacciio AF 1/2" Acciaio Linea Distribuzione AC/Allacciio AC 16mm Rame
Linea Ricircolo AC Rame
SPESSORI COIBENTAZIONE AC/AF 9mm
Cassetta collettori (n attacchi) Bagni

PIANO RIALZATO DETTO PIANO PRIMO IMPIANTO CARICO

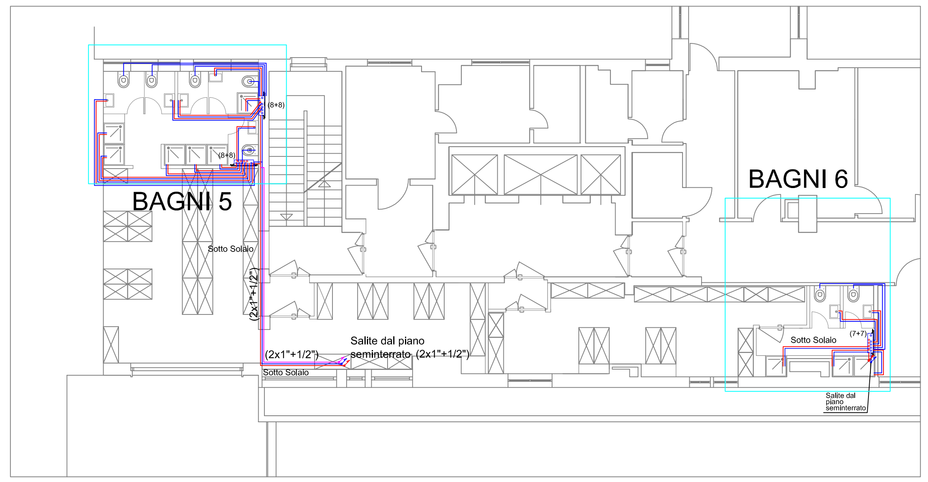

PIANO SEMINTERRATO DETTO PIANO TERRA

IMPIANTO SCARICO

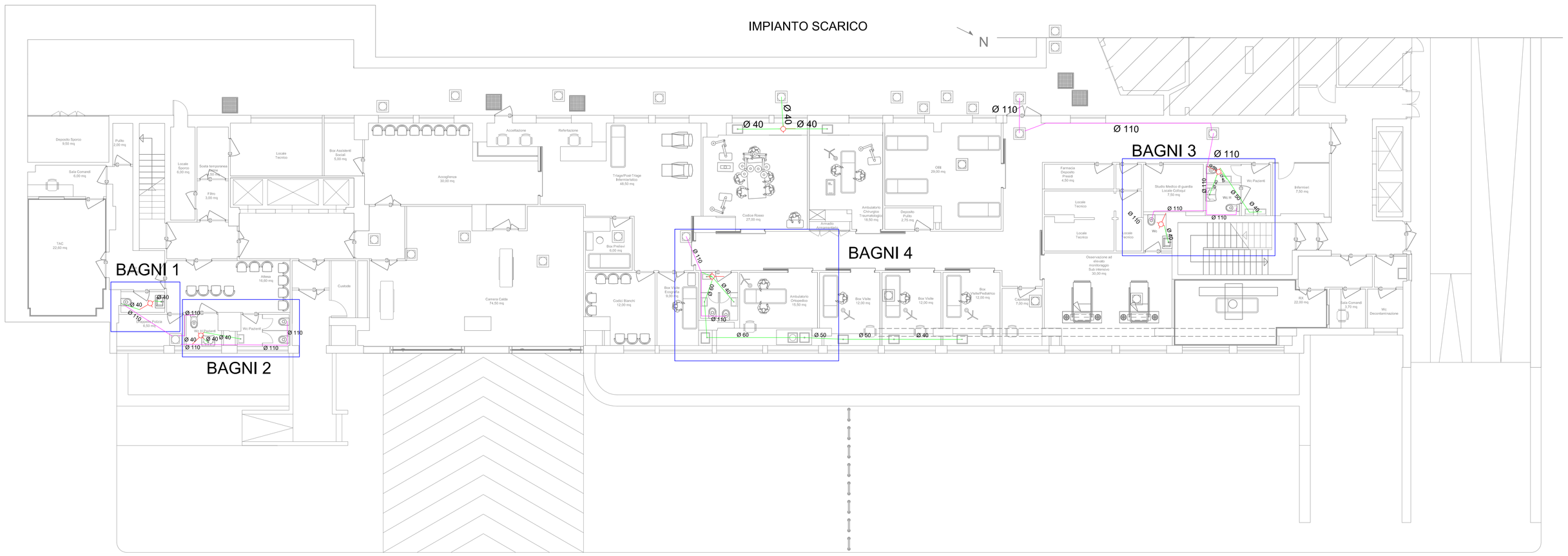

LEGENDA
IMPIANTO SCARICHI

Sifone a Pavimento 3 Ingressi DN40/1Uscita DN50
Colonna di Scarico Acque Reflue DN115
Pozzetto Scarico Acque Reflue A Pavimento
Tubazione di scarico Ø 110mm - Pendenza Minima 2%
Tubazione di scarico Ø 40/60mm - Pendenza Minima 1%

PIANO SEMINTERRATO DETTO PIANO TERRA

IMPIANTO CARICO

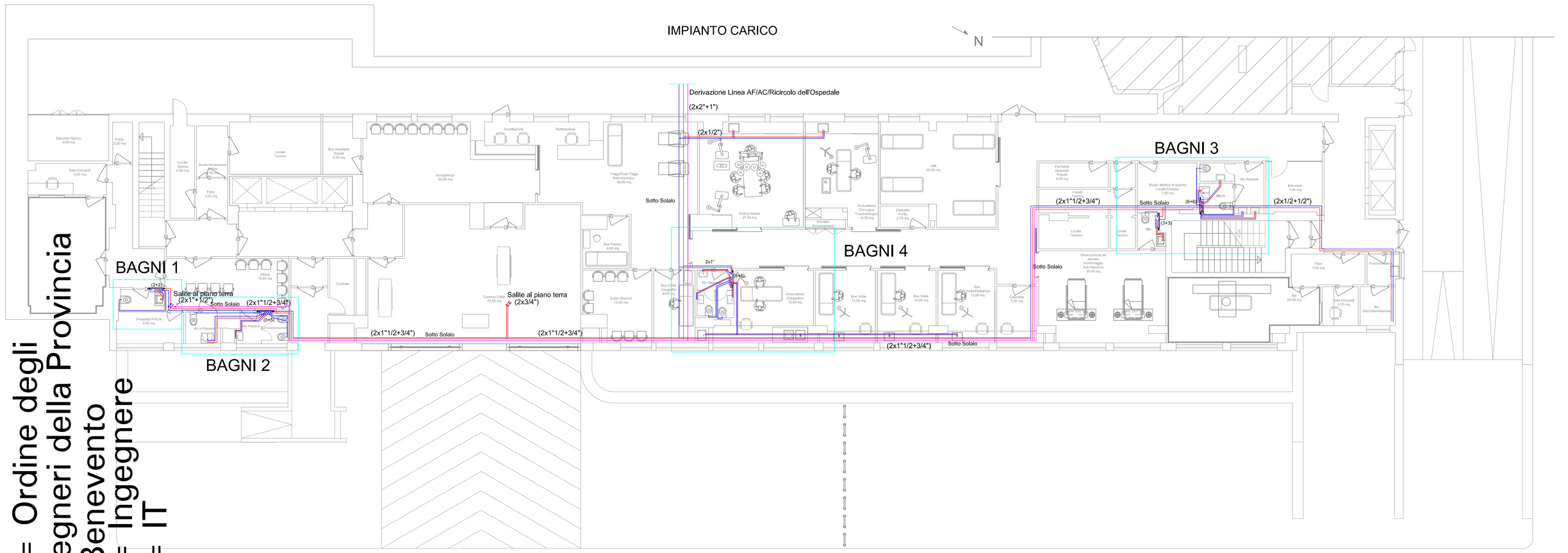

Comune di Napoli

Università degli Studi della Campania Luigi Vanvitelli

Lavori per la realizzazione di un Dipartimento di Emergenza ed Accettazione (DEA, cd. Pronto Soccorso) presso Clinica Ostetrica Ginecologica AOU Università degli Studi della Campania Luigi Vanvitelli
Largo Madonna delle Grazie - Napoli

PROGETTO ESECUTIVO

PROGETTISTA ARCHITETTONICO:	PROGETTISTA IMPIANTI:	PROGETTISTA STRUTTURE:
arch. Giancarlo Nace	ing. Ivan Verlingieri	ing. Aurelio Petrone
DIRETTORE DEI LAVORI:	COLLAUDATORE:	IMPRESA ESECUTRICE:

Coordinamento attività di progettazione: Dipartimento di Architettura e Disegno Industriale dell'Università della Campania "L. Vanvitelli" (Resp. scientifico Prof. Gianfranco De Matteis)

OGGETTO:
Planimetria Generale:
Impianto Idrico-Sanitario

NOTE:

REV.	DATA:	MOTIVAZIONE:
A	Agosto 2019	

COMMITTENTE:
Università degli Studi della Campania Luigi Vanvitelli

Il RUP:
Ing. Simeone Panico

ELABORATO:	SCALA:	PRATICA:	IDENTIFICATIVO:
IIs.PE.02.g	1:100	IPPE0819	GN

E' vietata la riproduzione anche parziale del presente grafico. Tutti i diritti sono riservati.

Firmato digitalmente da
Ivan Verlingieri
O = Ordine degli Ingegneri della Provincia di Benevento
T = Ingegnere
C = IT