

UNIVERSITA' DEGLI STUDI DELLA CAMPANIA  
LUIGI VANVITELLI

RIPARTIZIONE PROGRAMMAZIONE EDILIZIA APPALTI LAVORI

PROGETTO ESECUTIVO PER LA MESSA A NORMA DEGLI IMPIANTI TECNOLOGICI  
A SERVIZIO DEI RIUNITI ODONTOIATRICI

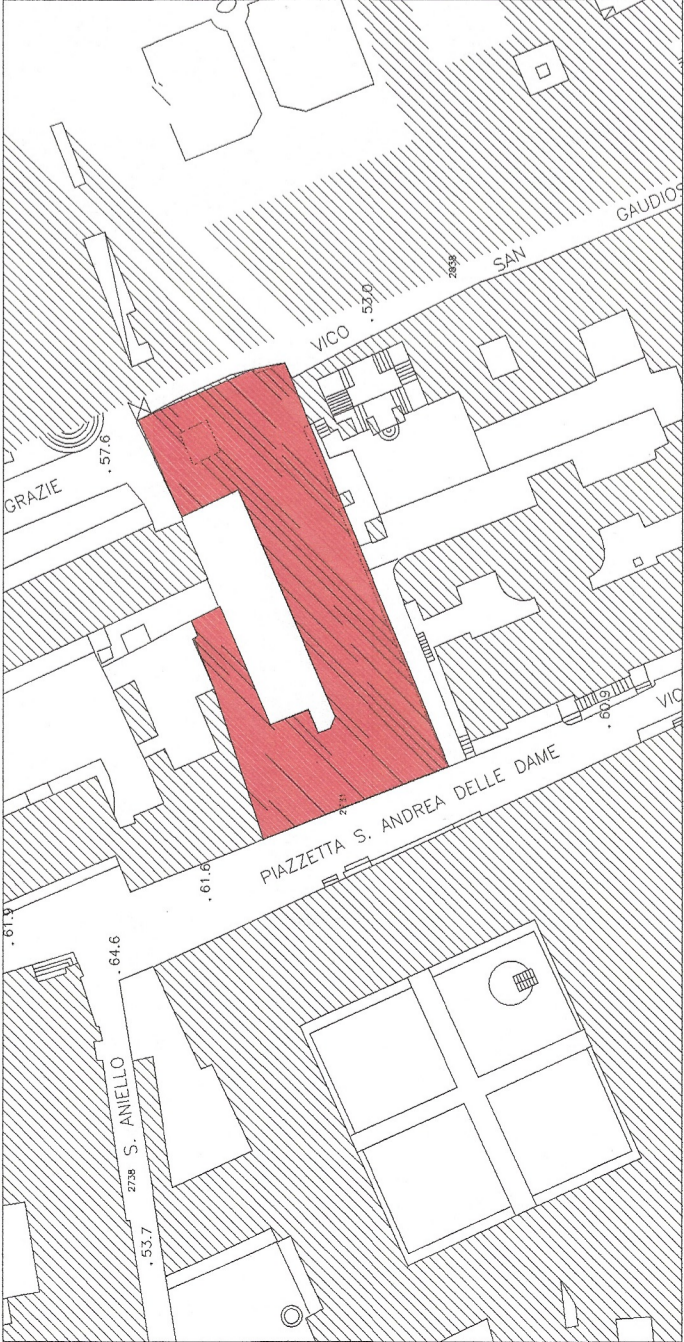

|                      |                 |                       |                                       |
|----------------------|-----------------|-----------------------|---------------------------------------|
| Tavola:<br>ARCH - 06 | Scala:<br>1:100 | Data:<br>GENNAIO_2020 | Tipologia:<br>PROGETTO ARCHITETTONICO |
|----------------------|-----------------|-----------------------|---------------------------------------|

Titolo: PIANO PRIMO - STATO DI FATTO: IMPIANTO DI ADDUZIONE E SCARICO IDRICO

GRUPPO DI LAVORO

- ing. **Giuliana Veneruso**  
PROGETTISTA (RIUNITI)
- arch. **Anna Paola Carlino**  
PROGETTISTA ARCHITETTONICO
- dott. **Alessio Cibelli**  
COLLABORATORE ALLA PROGETTAZIONE
- sig. **Grazia Bianchino**  
ATTIVITA' DI SUPPORTO AL RUP

COORDINATORE PER LA SICUREZZA IN FASE DI PROGETTAZIONE

- ing. **Giuliana Veneruso**

RESPONSABILE DEL PROCEDIMENTO

- ing. **Amedeo Lepore**

STATO DI PROGETTO: IMPIANTO DI ADDUZIONE E SCARICO IDRICO

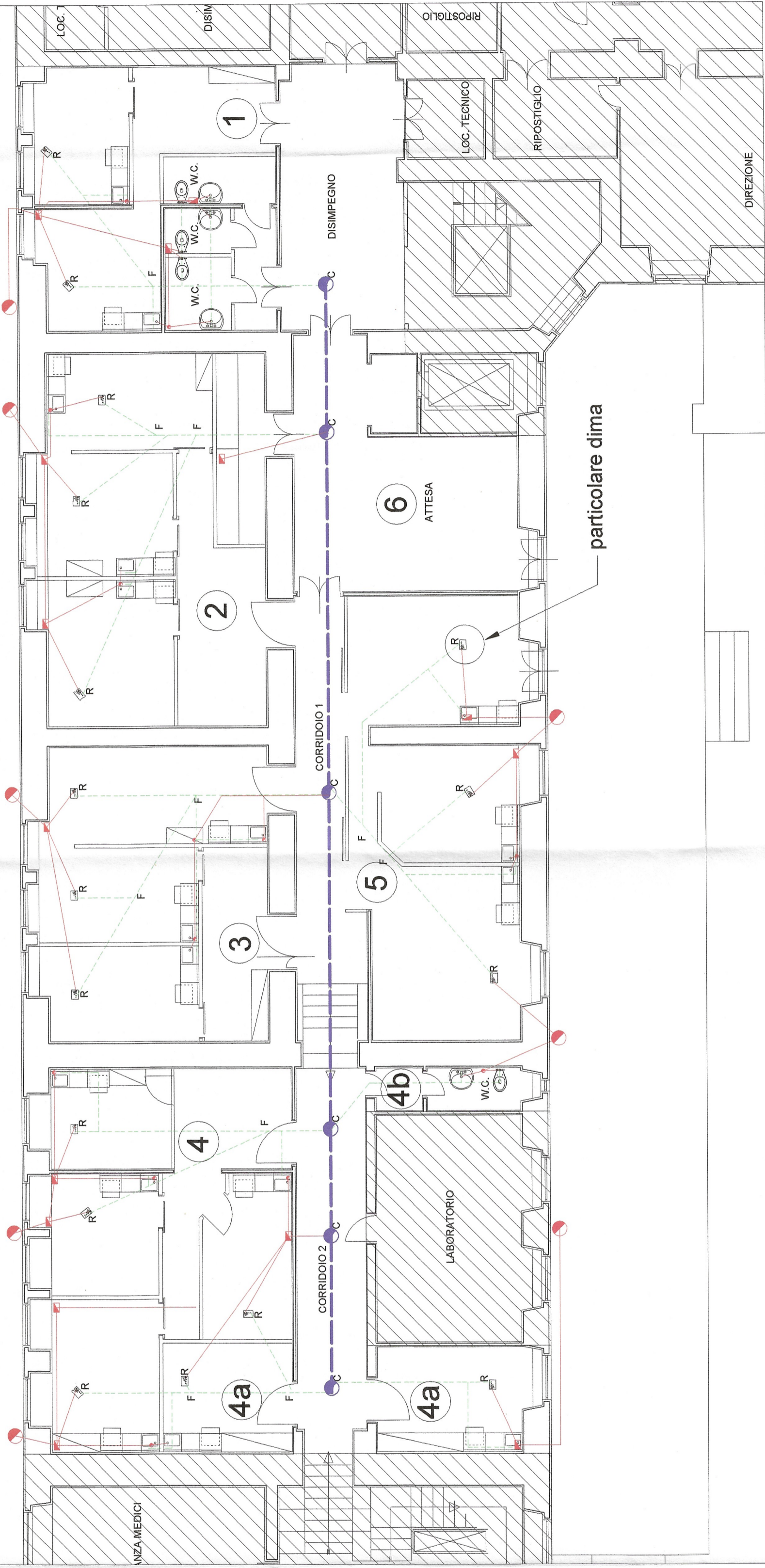

LEGENDA

- FECALI
- CAVIDOTTO TECNOLOGICO [  $\phi 70$  ] \*
- IMPIANTO DI SCARICO IDRICO [  $\phi 40$  ]
- IMPIANTO DI ASPIRAZIONE [ RF =  $\phi 36$   
AF =  $\phi 45$   
AF =  $\phi 70$  ]
- IMPIANTO DI ARIA COMPRESSA
- IMPIANTO DI ADDUZIONE IDRICA
- IMPIANTO ALIMENTAZIONE RIUNITI
- POSIZIONE DIMA RIUNITI
- INCROCIO TUBAZIONI
- SCARICO IDRICO
- ALLACCIO ASPIRAZIONE
- ALLACCIO ARIA COMPRESSA
- ALLACCIO CARICO IDRICO
- ALLACCIO IMP. ELETTRICO
- \* IL CAVIDOTTO E' POSTO IN CONTROSOFFITTO DEL PIANO TERRA

PARTICOLARE DIMA RIUNITO

