

Pianta | Chiostro di San Lorenzo ad Septimum +4.00m
Scala di riferimento 1:200

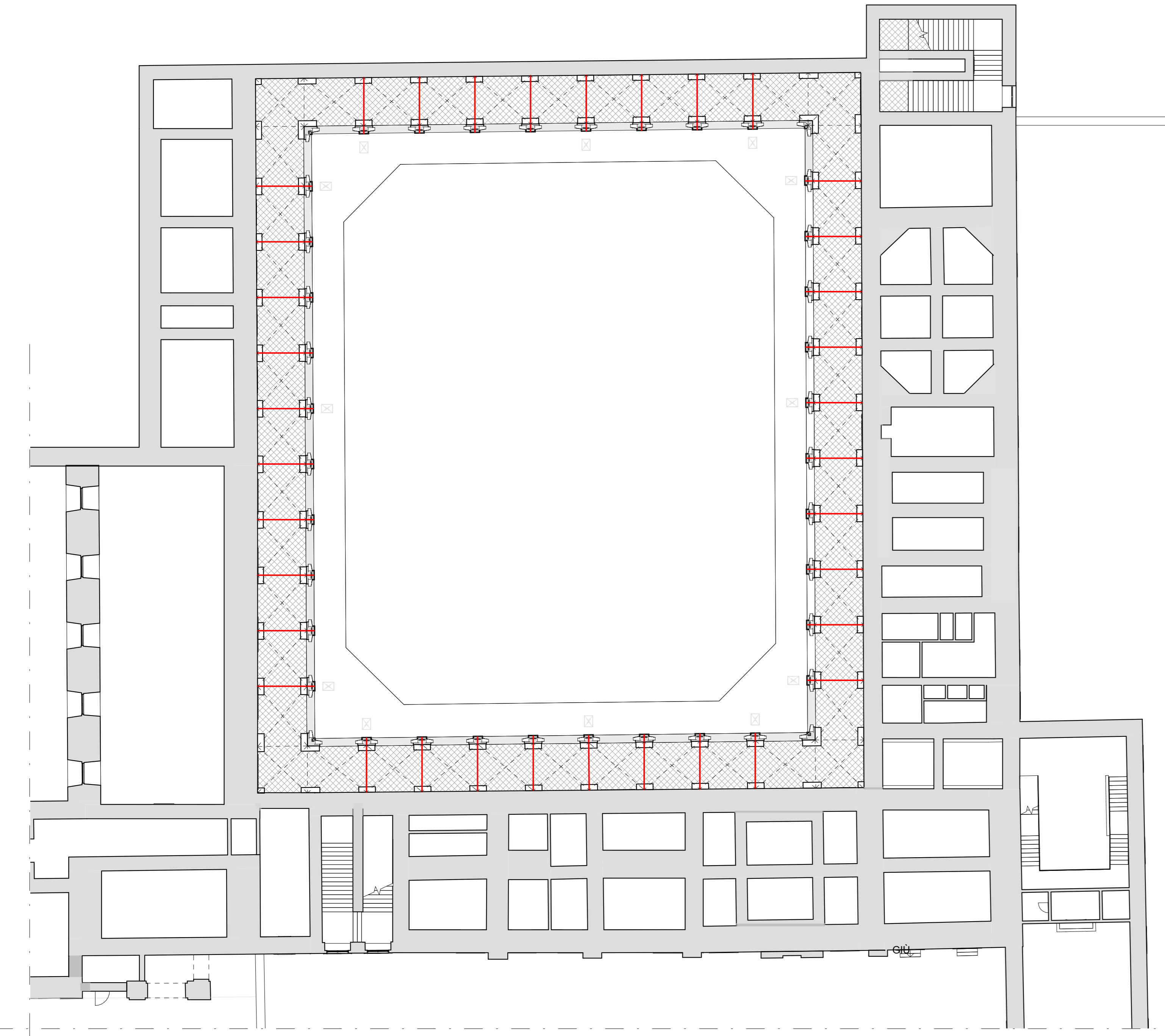

Prospetto Est | Vista Renderizzata

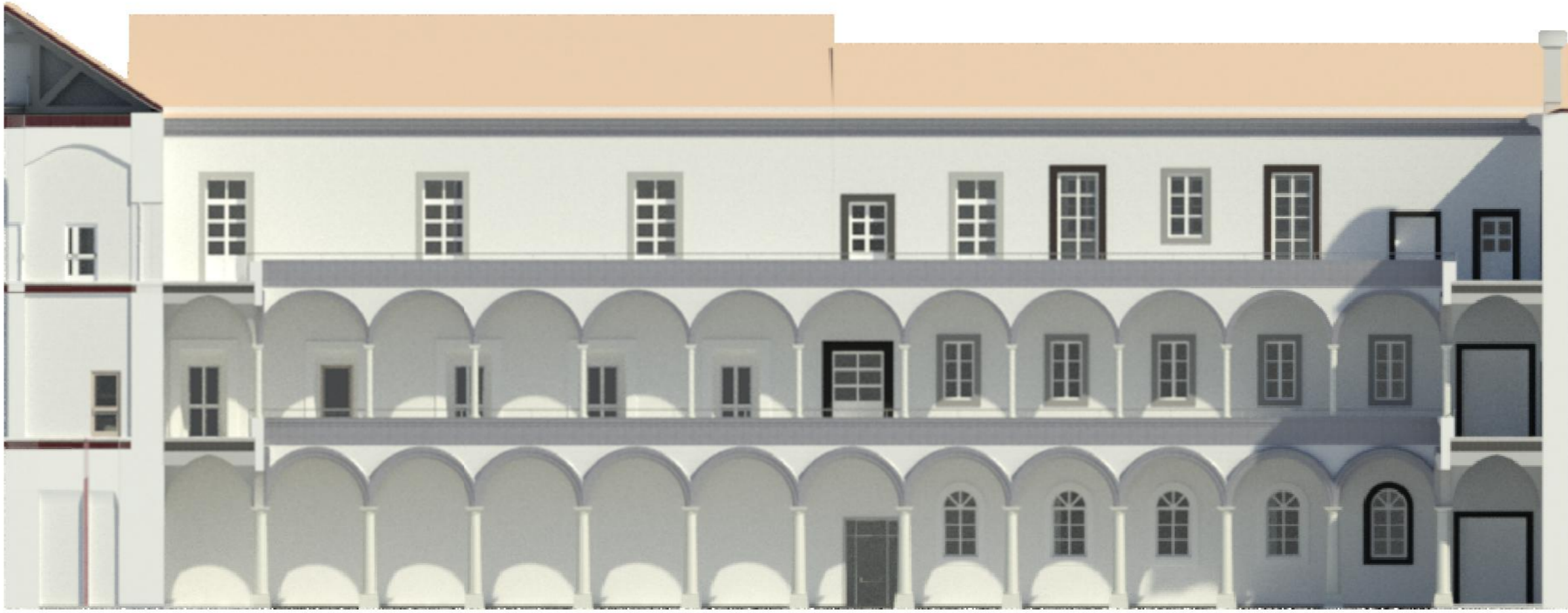

Prospetto Est | Inquadramento delle arcate
Scala 1:200



Spaccato assonometrico
Scala 1:200

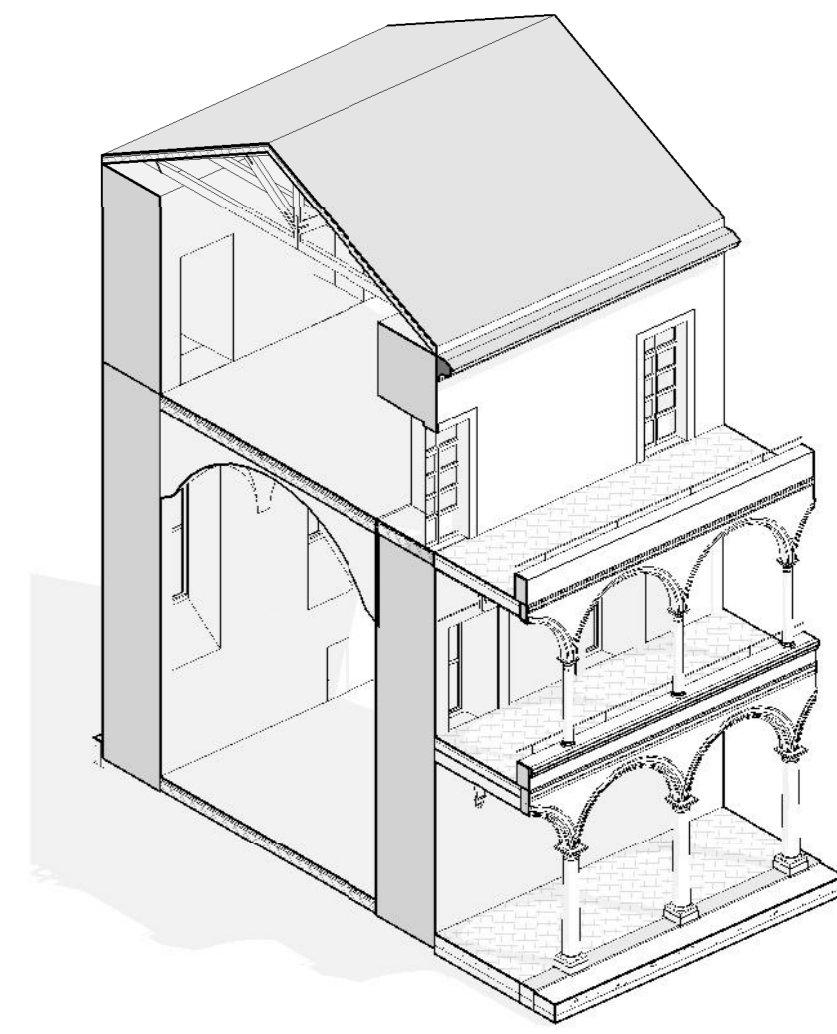

RILIEVO FOTOGRAFICO DEL PIANTO TERRA



Pianta | Chiostro di San Lorenzo ad Septimum_ Piano Primo +9.80m
Scala di riferimento 1:200

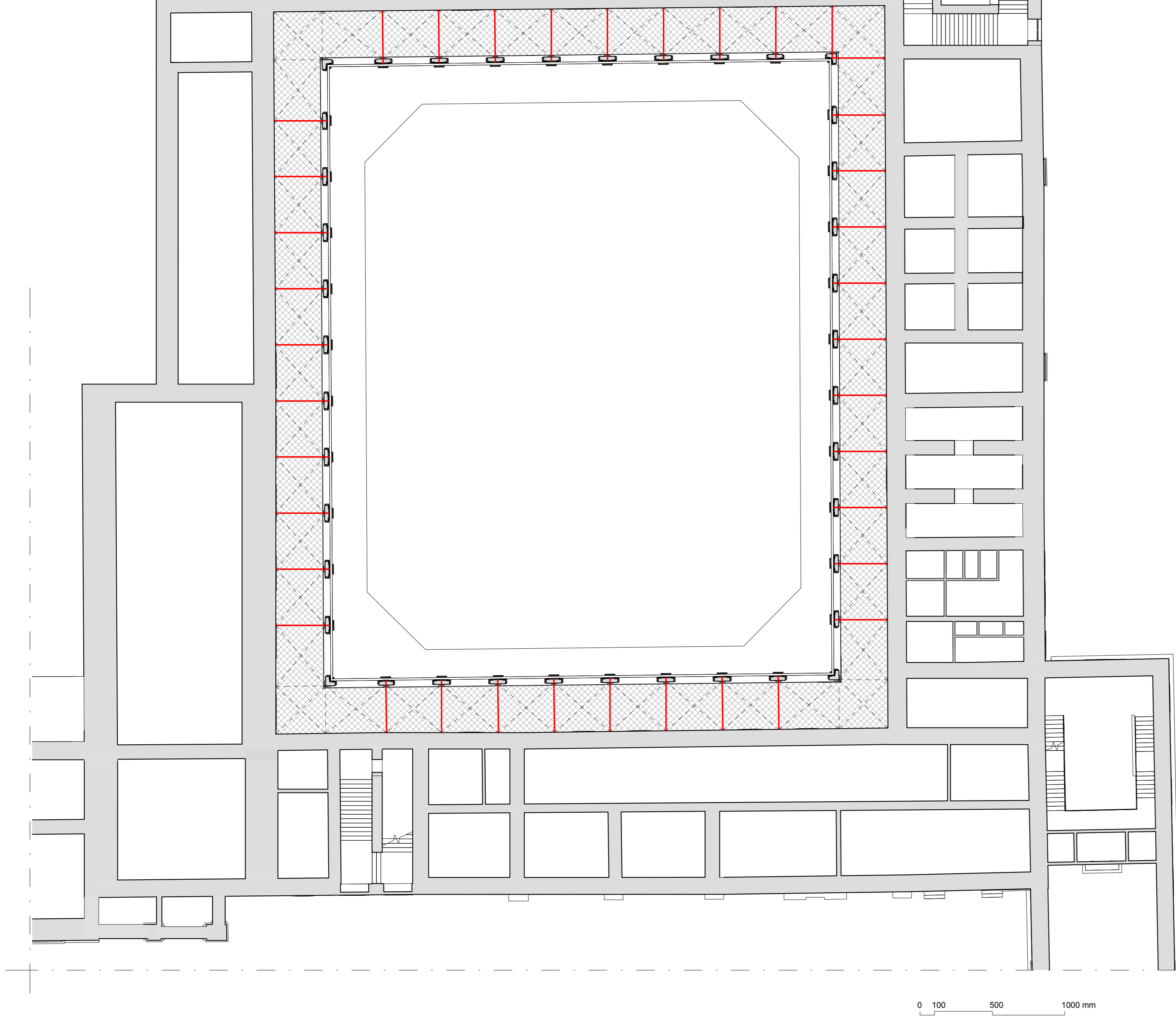

Prospetto Est | Vista Renderizzata

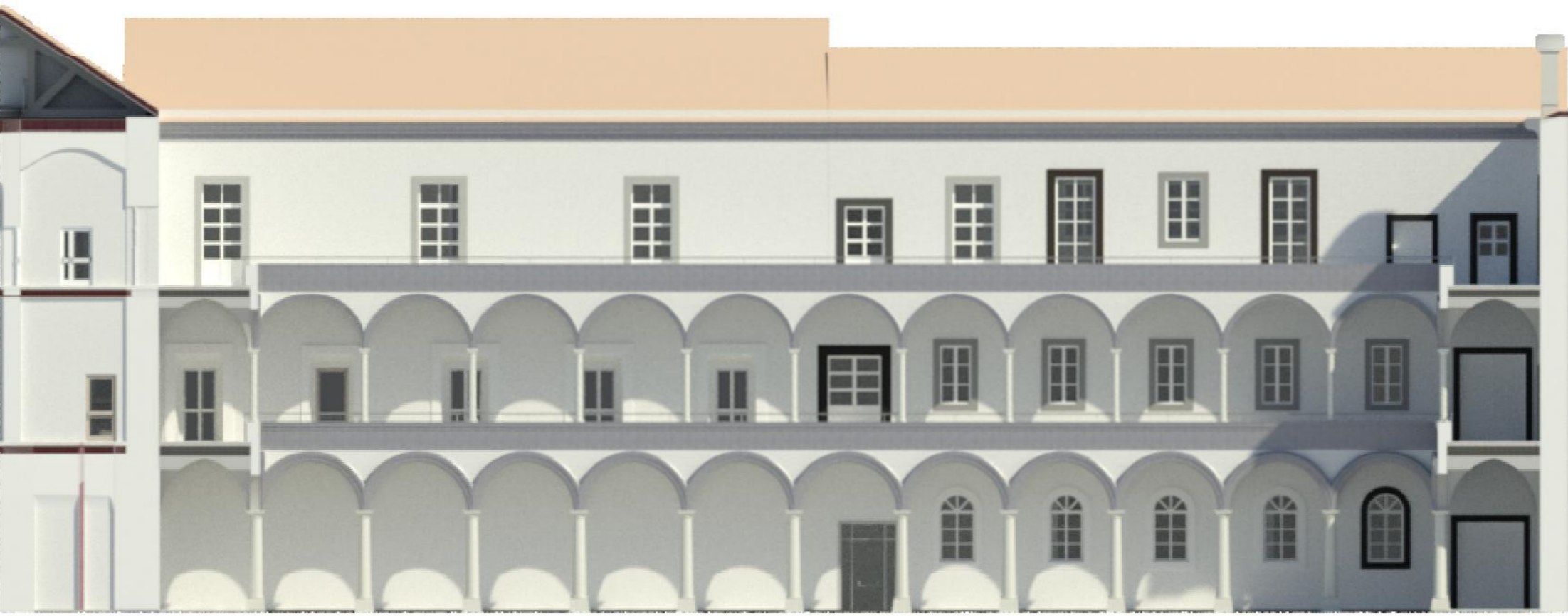

Prospetto Est | Inquadramento delle arcate _ Scala 1:200



Spaccato assonometrico
Scala 1:200

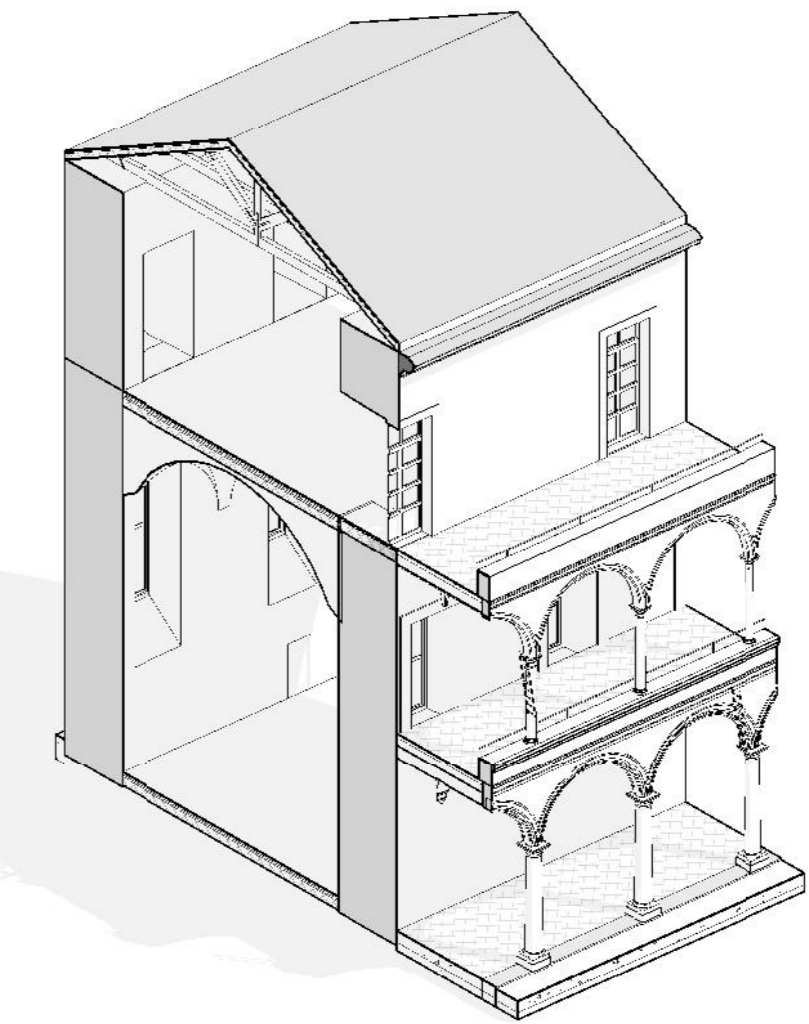

RILIEVO FOTOGRAFICO DEL PRIMO PIANO



Interventi di riparazione su alcune strutture del
**Complesso Monumentale di
San Lorenzo ad Septimum in Aversa**
Università della Campania "Luigi Vanvitelli"
Dipartimento di Architettura e Disegno Industriale

Consulenza scientifica
Prof. Ing. Giuseppe FAELLA

Prof. Arch. Carmine GAMBARDILLA
UNESCO CHAIR on LANDSCAPE
CULTURAL HERITAGE and TERRITORIAL GOVERNANCE

Collaboratori:
Arch. Giovanni BELLO
Arch. Giuliana CHERCHIello
Arch. Alessandro CIAMBRONE
Ing. Vincenzo FERRARO
Arch. Rosario PARENTE
GIS_Analyst Dario MARTIMUCCI

Inquadramento generale